



いじめごめん

院長 西澤 誠

志雄病院は4月末をもって昭和24年に始まった68年の歴史を閉じ、5月からは町立宝達志水病院として新たなスタートをきることができました。人口の減少と高齢化の進行は国の医療・福祉政策に大きな変革を必要としており、志雄病院の100床のベッド数は、宝達志水病院では70床（一般43床、療養27床）に減ることになります。一般病棟に置かれる包括ケア病床は在宅で生活される患者さんの体調不良時や介護される方の都合による一時的な入院（レスパイト入院）に対応することができます。また、ご自宅での療養生活をサポートする在宅医療にも大きく力を注ぐ方針としており、これまで以上に機動性の高い医療を推進します。

新病院は、新しく快適な施設になり、医療機器についても多くが先進的な機種を導入しました。まず、新たに設置するMRIは脳や脊椎について他の機器では得られない精密な画像を提供してくれ、神経疾患や整形外科疾患の診断には不可欠な情報を与えてくれます。これまでMRI検査を行う場合、他院で撮影していただけとなり、大変なご不便をおかけしておりましたが、今後は当院で検査することができるようになりました。また、CTは検出器が64列の高性能かつ低被ばくの機器に更新されました。これにより、呼吸を止める（息こらえ）が難しい高齢者でも短時間でより鮮明な画像を撮ることができるようになりました。さらに一般診療で多用される超音波診断装置も最新の機器となり、より鮮明な画像が得られ、これらの機器を用いこれまで以上に高度な医療を提供させていただきます。

当院の診療は、従来の病気を治す事はもちろんのこと、病気にならないための医療、ご自宅での療養支援、そして人生の最終段階の生活支援、と住民の方の健康と生活を切れ目なく支えさせていただく役割を担っていると考えます。

新病院の医療は、皆様のニーズとご声援に大きな刺激を受け成長することとなります。これからの新たな長い歴史を刻む新病院をよろしく願っています。

ニューフェイス

整形外科 医師 植田 修右



平成29年4月（旧志雄病院）より、町立宝達志水病院の整形外科に勤務させていただくことになりました。それまでは、金沢医科大学病院に勤務しており、整形外科分野、特に肩関節や股関節を中心に、あらゆる疾患についての治療を経験してきました。日本整形外科学会整形外科専門医を取得しておりますので、どのような疾患、症状に対しても全力で対応させていただきます。

外来看護師 濱垣 美紀



4月から外来に勤務することになりました。今は業務を覚えることで精一杯ですが、少しでも早くお役に立てるよう、頑張りたいと思っています。患者さんから信頼を得られるよう努力していきますので、どうぞよろしくお願い致します。

病棟看護師 曾我 郁江



4月より一般病棟で勤務させていただきます。身に付けないかならぬ知識や技術はもちろんです。患者さんに寄り添う気持ちを大切に、どんな時でも初心を忘れず看護に携わっていききたいです。一生懸命頑張ります。よろしく申し上げます。

病棟看護師 佐藤 杏理



4月から一般病棟で勤務させていただきます。今年看護師になったばかりで、仕事を一つ一つ覚えることで精一杯ですが、患者さんの心に寄り添う看護を心がけ、看護の仕事を行っていききたいです。これから頑張りますので、よろしく申し上げます。

リハビリテーション部 作業療法士 上木 瑞季



4月から作業療法士として勤務させていただきます。社会人としても、作業療法士としても1年目。不安で一杯ですが、日々の勤務で1つでも多く仕事を覚えられるように努めていきます。ご迷惑をおかけすることがあるかと思いますが、患者さんや地域の皆さんに少しでも貢献したいと思っています。よろしく申し上げます。

病院事務局 主事 山田 恵理



4月より病院事務局の勤務となりました。病院での勤務は初めてなので戸惑う事が多いですが、5月からの新しい病院とともに成長していきたいと思っています。お願いいたします。

地域医療連携室だより

当院は、平成28年12月より在宅療養支援病院の認可を受けました。

在宅支援病院とは、緊急時に在宅での療養を行っている患者さんが入院できる病床を常に確保していることや、24時間体制で在宅療養に取り組むこととした病院です。現在、対象者は、当院が行う訪問診療をご利用いただいている患者さんとなっています。

詳しくは下記へお問い合わせください。

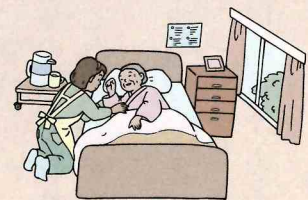

お問い合わせ：地域医療連携室 担当：舟田、広瀬

MRI（磁気共鳴画像診断）装置導入

放射線部

宝達志水病院では、新築移転に伴い最新のMRI装置を導入しました。現代の医療ではCT装置と同様になくなくてはならない装置の1つです。新型MRIは最新の静音化技術を搭載し、より小さな音での検査が可能です。室内も落ち着いた雰囲気となっており、クラシック音楽などを聴きながらリラックスして検査を受けることができます。

MRI検査とは・・・

磁気の力を利用し、体の内部の状態をさまざまな断面から撮影し画像にする装置です。頭部、腹部、脊椎、四肢、血管系など全身の診断に有効な検査です。放射線を使用しないため被ばくがありません。また、造影剤を使用することなく血管の撮影が可能のため副作用の心配がない安全な検査が行えます。

CT装置も新しくなり、地域住民の皆さまに安心して受診していただけるように努めてまいります。ご不明な点などがございましたらお気軽に各診療科までご相談ください。



1.5テスラMRI装置
【ドイツ・シーメンス社製
MAGNETOM ESSENZA 1.5T】



64スライスCT装置
【ドイツ・シーメンス社製
SOMATOM Perspective】

糖尿病透析予防指導のご案内

当院では、糖尿病の合併症の一つである腎症と診断された患者さんに、腎症が進むことを予防し、透析導入を減少させることを目的に、医師、看護師、管理栄養士が連携して指導をしています。

対象は、糖尿病性腎症2期以上と診断のある、当院通院中の患者さんで、医師により要指導と判断された方です。

どうぞ、お気軽に医師にご相談ください。

糖尿病腎症とは・・・

糖尿病三大合併症の一つといわれ、自覚症状のないまま進行していきます。

腎機能と蛋白尿で5段階まで病期が分類されています。

腎症が進むと腎不全となり、やがて透析療法が避けられなくなります。

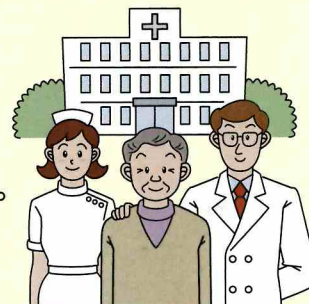

—お知らせ—

5月から町健康づくり推進室が宝達志水病院内に

医療・保健・福祉の連携強化を図るため、町健康づくり推進室が宝達志水病院内に5月1日から配置されました。

宝達志水病院 受診の流れ

1 受付

初診の人



再診の人

- 1階総合受付へ
- ・受診受付申込用紙の記入
 - ・保険証の提示
 - ・紹介状を（お持ちの方は）提出
 - ↓診察券を発行します。
 - 再来受付で受診券をお出しく下さい。
- 1階再来受付へ
- ・保険証と診察券をお出しく下さい。
 - （診療科と診療内容を お申し出ください）

2 外来待合

受付から案内があるまでお待ちください。
外来基本カードをお渡しします。



3 診察

お名前が呼ばれましたら、診察室へお入りください。
患者確認のため診察券をお出しく下さい。
診療後、外来待合でお待ちください。



4 計算

会計計算ができ次第、お名前をお呼びします。
外来基本カードをお渡しします。



5 会計

総合受付に外来基本カードをお渡しください。
会計窓口にてお支払いをお願いします。

6 お薬

処方せんファックスコーナー、または直接院外薬局で
処方せんを提示し、お薬をお受けください。



宝達志水病院外来診療体制

平成 29 年 5 月 8 日現在

科・診察開始時間	曜日	月	火	水	木	金	土	
内科	午前 8:30～	一診	西澤	石田	西澤	京井	升谷	(第2、4)西澤
		二診	石田	京井	升谷		循環器・高野 (9:00～)	(第2) 升谷
		三診	神経・長山 (9:00～)			呼吸器・長内 (9:00～)		(第4、5)石田
		四診	升谷 (新患/検診/救急)	西澤 (新患/検診/救急)	石田 (新患/検診/救急)	升谷 (新患/検診/救急)	西澤 (新患/検診/救急)	
	午後 2:00～	京井	升谷 (1:30～2:30 禁煙外来 2:30～ 一般外来)	石田		西澤		
検査	午前			京井(8～9検査) 中西(消化器)		菅谷 (10～検診消化器検査)		
皮膚科	午前	木 9:00～				和泉(9:00～)		
	午後	月 2:00～ 木 3:00～	和泉(2:00～)			和泉(3:00～)		
外科	午前	8:30～	菅谷	菅谷	菅谷	菅谷	消化器・三浦 (10:00～)	菅谷
	午後	2:30～	菅谷	菅谷	*(手術予定)	菅谷	(第2、3、5) 菅谷	
整形外科	午前	8:30～	植田	植田	植田	植田	植田	植田
	午後	1:30～ 2:30～	市堰・植田 (1:30～)(2:30～)	*(手術予定)	*(手術予定)	*(手術予定)	市堰・植田 (1:30～)(2:30～)	
眼科	午前							
	午後	2:15～	諸角			清水		
歯科	午前	8:30～	高橋	高橋	高橋	高橋	高橋	
	午後	2:00～	高橋	高橋	(検診予定)	高橋	高橋	

- 日曜、祝日、第1、第3土曜日は休診です。 ○*手術が行われない日は、診療を行います。
- 受付時間 月曜日～金曜日 午前8時15分～11時30分
午後1時～4時30分
土曜日(第2、4、5) 午前8時15分～11時30分
- 歯科は予約制です。事前にお問い合わせください。 ○ ただし、急患、その他やむをえない時は、この限りではありません。

お問い合わせ 町立宝達志水病院 ☎(0767)29-3121

町立宝達志水病院ホームページ

<http://www.houdatsushimizu-hp.jp/>

検索